



GRAD ŠIBENIK  
**PROSTORNI PLAN UREĐENJA**  
**4.38.**  
**GRAĐEVINSKA PODRUČJA**

TUMAČ:

- |   |   |
|---|---|
| ŽUPANIJSKA GRANICA  | ZAŠTITNA ŠUMA   |
| OPĆINSKA / GRADSKA GRANICA  | GOLF IGRALIŠTE  |
| GRANICA NASELJA   | EVIDENTIRANE ČESTICE JAVNOG VOĐNOG DOBRA  |
| GRANICA ZOP-a 100m na kopnu i 300m u moru                                 | OS PLANIRANE DRŽAVNE CESTE  |
| GRANICA ZOP-a 25m na kopnu  | EKSPLOATACIJA MINERALNIH SIROVINA   |
| <b>GRAĐEVINSKA PODRUČJA</b>   |   |
| GRAĐEVINSKO PODRUČJE NASELJA  | LUKA OTvorena ZA JAVNI PROMET   |
| PODRUČJA ZA SMJEŠTAJ NOVIH TURISTIČKIH KAPACITETA U GRAĐEVINSKOM PODRUČJU | LUKA POSEBNE NAMJENE  |
| GOSPODARSKA NAMJENA   | VOJNA LUKA  |
| UGOSTITELJSKO-TURISTIČKA NAMJENA  | SPORTSKA LUKA   |
| SADRŽAJI VEZANI UZ ULAZ U NACIONALNI PARK                                 | PRIVEZIŠTE Lp1 - privezište u funkciji Javne ustanove                               |
| SPORTSKO-REKREACIJSKA NAMJENA   | SIDRIŠTE  |
| POSEBNA NAMJENA   | PLAŽA   |
| GROBLJE   | PLAŽA - kopneni dio   |
| POVRŠINE INFRASTRUKTURNIH SUSTAVA   | OBUHVAT OBVEZNE IZRADE PROST.PLANA GENERALNI URBANISTIČKI PLAN GRADA ŠIBENIKA (GUP) |
| CENTAR ZA GOSPODARENJE OTPADOM  | URBANISTIČKI PLAN UREĐENJA (UPU)  |
|   | DETALJNI PLAN UREĐENJA (DPU)  |

SHEMA LISTOVA

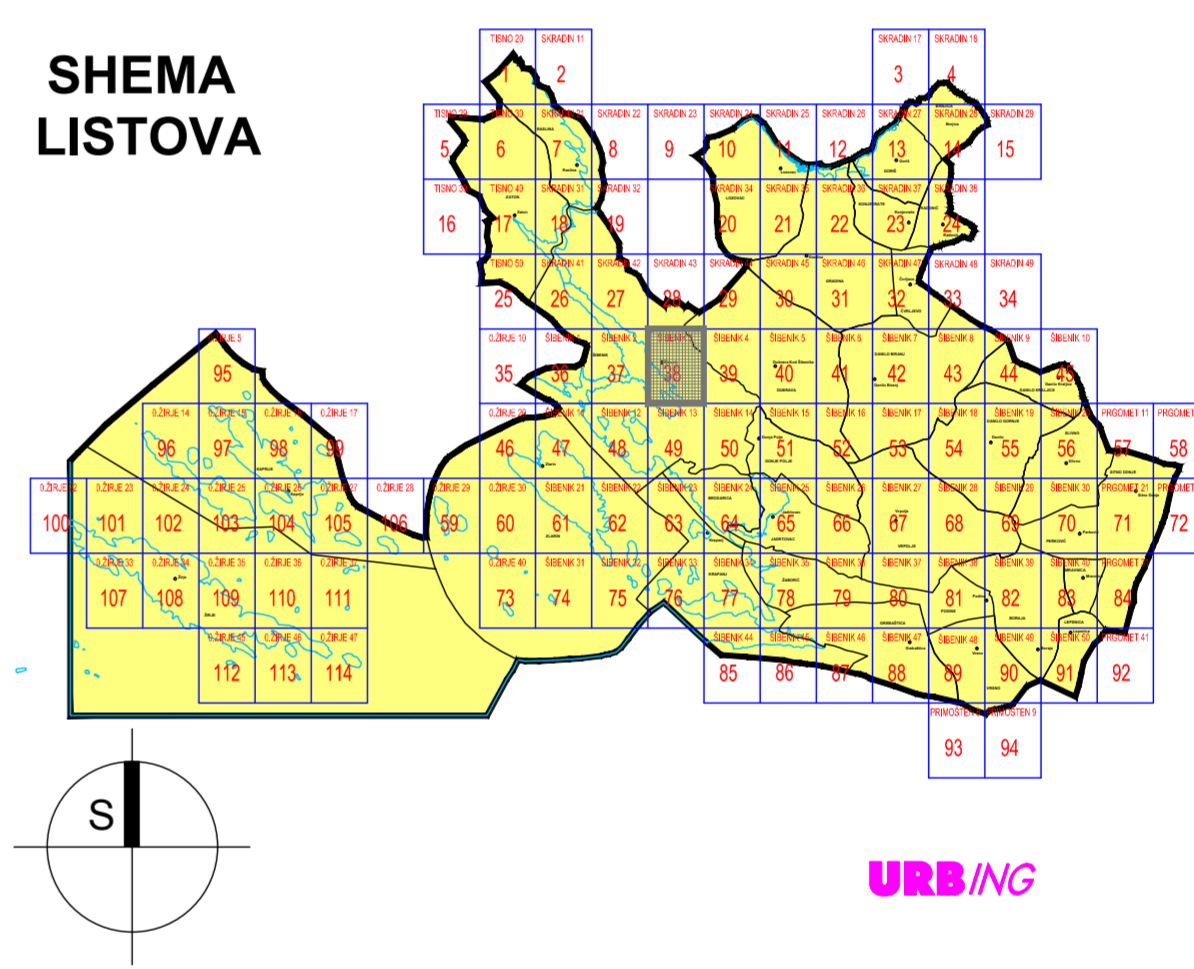

Županija: <b>ŠIBENSKO - KNINSKA ŽUPANIJA</b>	
Jednica lokalne samouprave: <b>GRAD ŠIBENIK</b>	
Naziv prostornog plana: <b>PROSTORNI PLAN UREĐENJA GRADA</b>	
Naziv kartografskog prikaza: <b>GRAĐEVINSKA PODRUČJA</b>	
Broj kartografskog prikaza: <b>4.38.</b>	Mjerilo kartografskog prikaza: <b>1 : 5 000</b>
Odluka o izradi prostornog plana: <b>Službeni glasnik grada Šibenika br.8/12</b>	Odluka predstavničkog tijela o donošenju plana: <b>Službeni glasnik grada Šibenika br.8/15</b>
Javna rasprava (datum objave): <b>13.lipanj 2014. Slobodna Dalmacija</b>	Javni uvid održan: <b>26.lipanj - 10.srpanj 2014.</b>
Ponovna javna rasprava (datum objave): <b>02.siječanj 2015. Slobodna Dalmacija</b>	Ponovni javni uvid održan: <b>12.siječanj - 26.siječanj 2015.</b>
Pečat upravno tijela odgovornog za provođenje javne rasprave: <b>M.P.</b>	Odgovorna osoba za provođenje javne rasprave: <b>Madlena Roša Dulbić, dipl.ing.arh.</b>
Sukladno članku 188. Zakona o prostornom uređenju (NN br. 153/13), a temeljem čl. 97. Zakona o prostornom uređenju i gradnji (NN 76/07, 38/09, 55/11, 90/11, 53/12 i 55/12): <b>Klasa: 350-02/15-11/38, Ur.br.: 531-05-15-4, Datum: 17. srpnja 2015.</b>	
Pravna osoba koja je izradila plan: <b>URB/ING d.o.o. za poslove prostornog uređenja i zaštitu okoliša, Avenija Većeslava Holjevca 20, Zagreb</b>	
Pečat pravne osobe koja je izradila plan: <b>URB/ING, d.o.o. ZAGREB</b>	Odgovorna osoba: <b>Darko Martinec, dipl.ing.arh.</b>
Odgovorni voditelj izrade nacrtu prijedloga prostornog plana: <b>Ljiljana Doležal, dipl.ing.arh.</b>	<b>LJILJANA DOLEŽAL, dipl.ing.arh. OVLASŢENA ARHITEKTA</b>
Stručni tim u izradi plana: <b>Ljiljana Doležal, dipl.ing.arh.</b> <b>Maja Martinec, dipl.ing.arh.</b> <b>Darko Martinec, dipl.ing.arh.</b> <b>Filip Šrajer, dipl.ing.arh.</b>	
Pečat predstavničkog tijela: <b>M.P.</b>	Predsjednik predstavničkog tijela: <b>dr.sc.Ivica Poljićak</b>
Istovjetnost ovog prostornog plana s izvornikom ovjerava: <b>ime, prezime i potpis</b>	Pečat nadležnog upravno tijela: <b>M.P.</b>

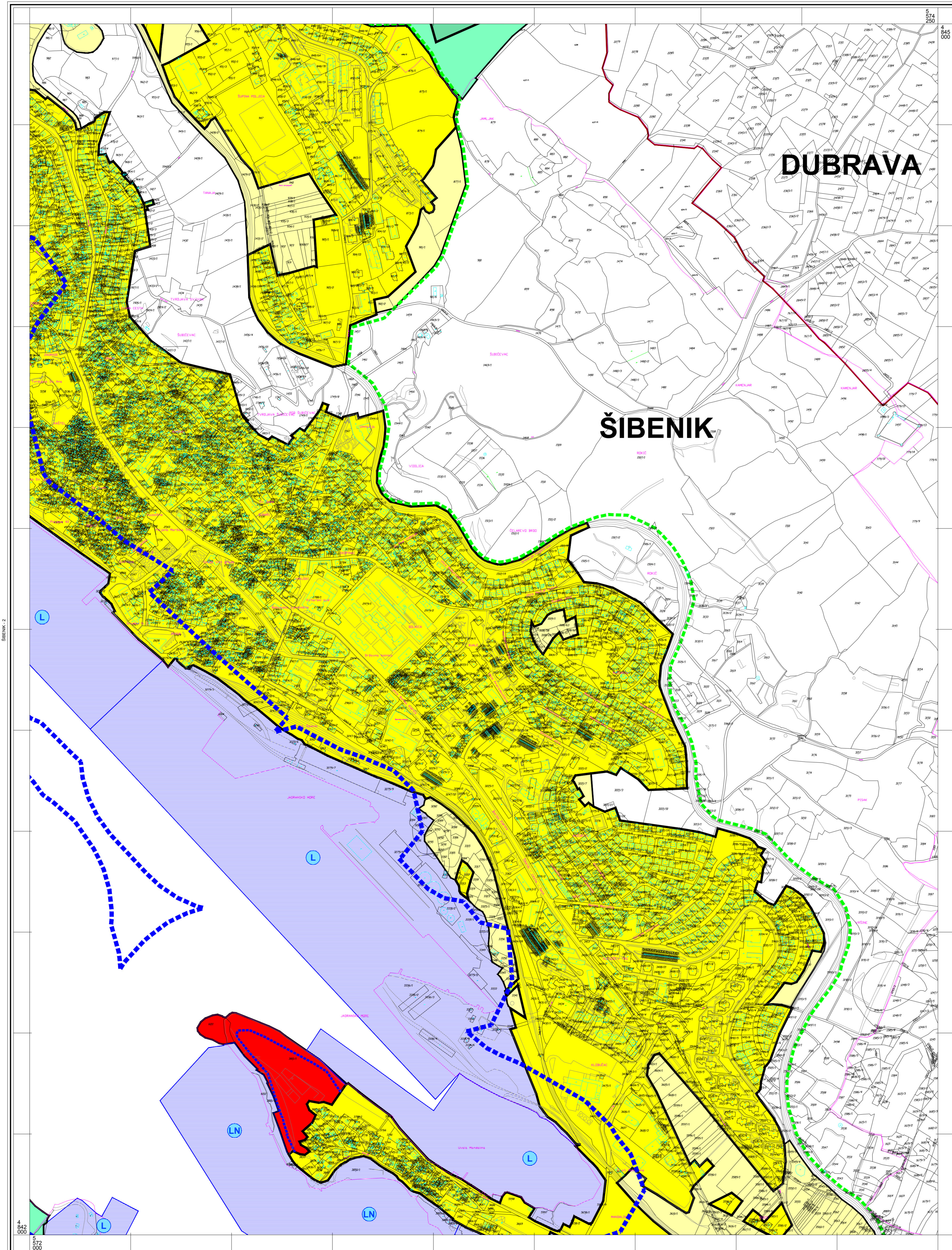

Mjerilo 1 : 5000

